FÁZE č.1 - díl "A"

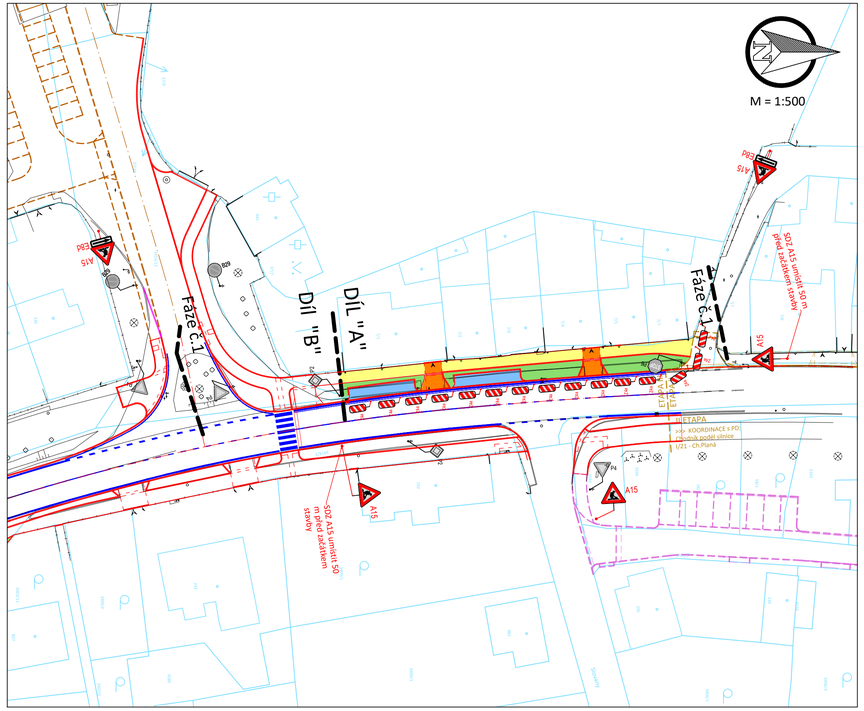

FÁZE č.1 - díl "B"

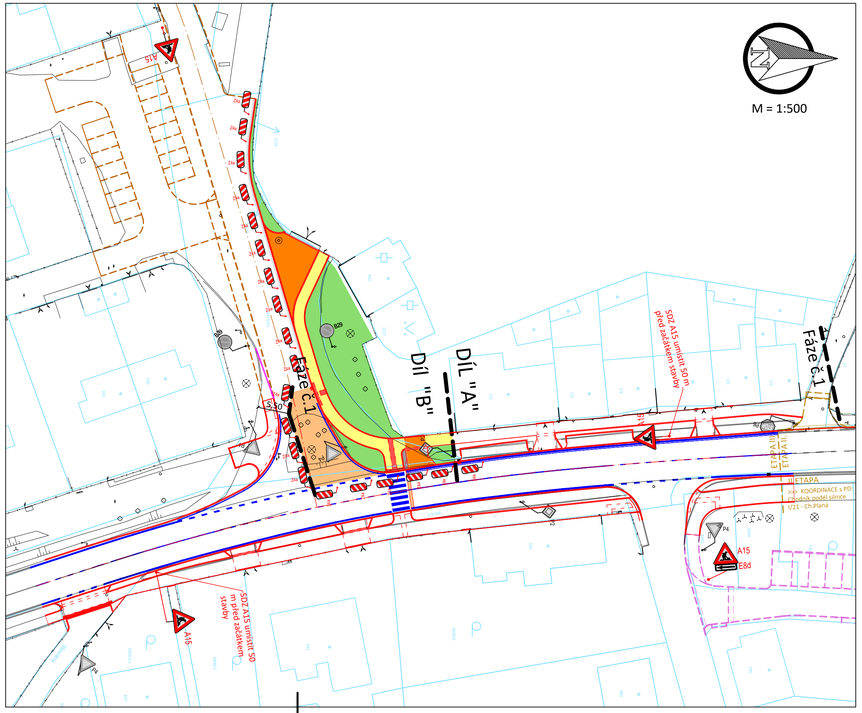

CELKOVÝ POHLED PODLE ROZDĚLENÝCH STAVEBNÍCH FÁZÍ

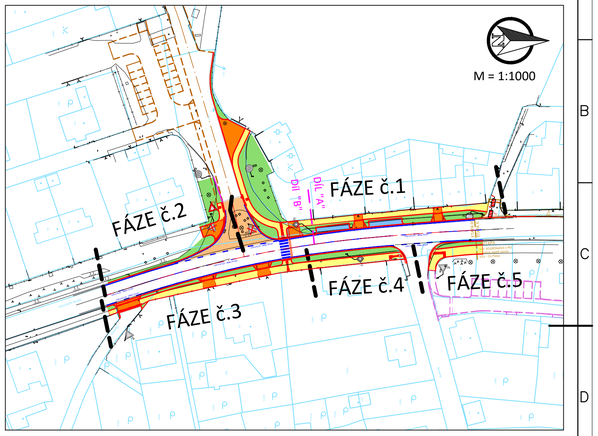

STÁVAJÍCÍ SDZ P4

NOVÉ SDZ pro ZOV A15

Přechodné dopravní značení (PDZ)

Provádění stavebních prací dotýkajících se veřejných komunikací bude v souladu s TP 65, TP 66 a zákona 13/1997 Sb. Vlastní stavební práce budou probíhat za dočasného omezení provozu v ulici Pohraniční Stráže. Za osazení PDZ dle příslušných TP zodpovídá zhotovitel, resp. stavbyvedoucí. PDZ bude po celou dobu realizace stavby správně osazeno a bude dobře viditelné. V případě odcizení, či neúplnosti PDZ bude bezprostředně obnoveno. Některé stávající SDZ je nutno upravit, popř. zakrýt či pozměnit. Stavba v ulici si vyžádá pouze částečně omezený provoz pěších. Průchod pěších a přístupy k nemovitostem budou zachovány. Průchod pěších bude zajištěn v šířce min. 1,00 m., výkopy budou dle své hloubky označeny v souladu s TP 66 (plotové zábrany větší než 1,4 m viz strana 46). Vzhledem k umístění stavby není objízdná trasa navržena.

iDGDesign s.r.o. PROJEKČNÍ KANCELÁŘ	**Bc. Michal Pašava** Projektová činnost ve výstavbě Inženýrské, dopravní a gabionové stavby		*Otisk autorizačního razítka:*
Projektant: **Michael Šťastný**	Zodpovědný projektant: **Bc. Michal Pašava**	HIP projektant: **Bc. Michal Pašava**	
Kraj: **Plzeňský**	MěÚ: **Chodová Planá**		
Objednatel: **Městys Chodová Planá, Pohraniční stráže 129, 348 13 Chodová Planá**			Datum: **08/2022**
Akce: **Chodník podél silnice I/21 - Chodová Planá - III.ETAPA**			Číslo zakázky: **2016-16**
			Měřítko:
			Číslo přílohy: **E.2**
SO:			Stupeň: / Paré číslo:
Příloha: **ZOV - Stavební fáze č. 1**			**DSP+PDPS**

Office: Blatnova 18/13, 350 02 Cheb, mob: 774 404 865, email: pasava@idgdesign.cz,iDGDesign-IČ: 06457181, DČ: CZ06457181 / Bc. Michal Pašava -IČ: 71794775, DČ: CZ8308111825